

ΚΚΠ**ΥΠΟΥΡΓΕΙΟ ΕΘΝΙΚΗΣ ΠΑΙΔΕΙΑΣ ΚΑΙ ΘΡΗΣΚΕΥΜΑΤΩΝ
ΚΡΑΤΙΚΟ ΠΙΣΤΟΠΟΙΗΤΙΚΟ ΓΛΩΣΣΟΜΑΘΕΙΑΣ****MINISTÈRE GREC DE L'ÉDUCATION NATIONALE ET DES CULTES
CERTIFICATION EN LANGUE FRANÇAISE****NIVEAU****B1**

sur l'échelle proposée par le Conseil de l'Europe

ÉPREUVE**3**

compréhension de l'oral

Session

novembre 2009

ATTENTION

- Ne pas ouvrir le livret avant le début de l'épreuve.
- Répondre à toutes les questions.
- Ne donner qu'une seule réponse à chaque question.
- Reporter les réponses sur la feuille de réponses «3».
- Durée de l'épreuve = durée du CD.

ACTIVITÉ 1

Des amis se montrent des photos et les commentent. De quelle photo parlent-ils chaque fois ?

Vous entendrez deux fois chaque commentaire.

Pour chaque item, mettez une croix dans la case qui correspond à votre choix.



A



B



C

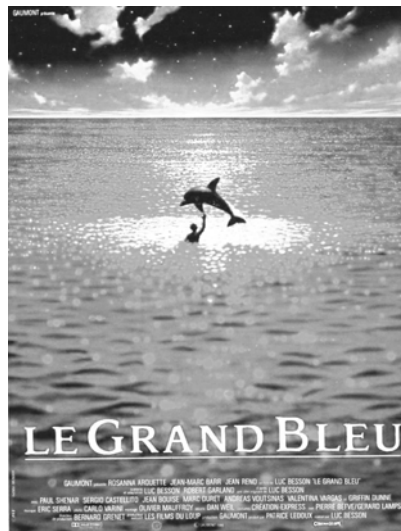

D



E

Item 1 A B C D E

Item 2 A B C D E

Item 3 A B C D E

Item 4 A B C D E

Item 5 A B C D E

ACTIVITÉ 2

Pour chaque item, lisez la question, écoutez puis mettez une croix dans la case qui correspond à votre choix.

Vous entendrez deux fois chaque séquence.

- Item 6 On parle d'un fait ...
- A ... qui s'est passé ?
 - B ... qui est en train de se passer ?
 - C ... qui va se passer ?
- Item 7 La personne qui parle exprime ...
- A ... son indifférence ?
 - B ... son accord ?
 - C ... son désaccord ?
- Item 8 On parle d'un événement ...
- A ... culturel ?
 - B ... politique ?
 - C ... sportif ?
- Item 9 La personne, que vous entendez, parle ...
- A ... d'elle même ?
 - B ... d'une autre personne ?
 - C ... d'autres personnes ?
- Item 10 La personne qui parle est probablement ...
- A ... un infirmier ?
 - B ... un ambulancier ?
 - C ... un médecin ?

ACTIVITÉ 3

Dans quel genre d'habitation ont séjourné les personnes que vous allez entendre ?

A. un bungalow B. un bateau C. une tente D. un igloo E. une caravane

Vous entendrez deux fois chaque séquence.

Pour chaque item, mettez une croix dans la case qui correspond à votre choix.

	un bungalow	un bateau	une tente	un igloo	une caravane
Item 11	A <input type="checkbox"/>	B <input type="checkbox"/>	C <input type="checkbox"/>	D <input type="checkbox"/>	E <input type="checkbox"/>
Item 12	A <input type="checkbox"/>	B <input type="checkbox"/>	C <input type="checkbox"/>	D <input type="checkbox"/>	E <input type="checkbox"/>
Item 13	A <input type="checkbox"/>	B <input type="checkbox"/>	C <input type="checkbox"/>	D <input type="checkbox"/>	E <input type="checkbox"/>
Item 14	A <input type="checkbox"/>	B <input type="checkbox"/>	C <input type="checkbox"/>	D <input type="checkbox"/>	E <input type="checkbox"/>
Item 15	A <input type="checkbox"/>	B <input type="checkbox"/>	C <input type="checkbox"/>	D <input type="checkbox"/>	E <input type="checkbox"/>

ACTIVITÉ 4

Que demande-t-on de rapporter dans chacune des séquences que vous allez entendre ?

Vous entendrez deux fois chaque séquence.

Inscrivez chaque fois votre réponse sur les pointillés.

Item 16

Item 17

Item 18

Item 19

Item 20

**ΜΕΤΑ ΤΗ ΛΗΞΗ ΤΟΥ ΗΧΗΤΙΚΟΥ ΜΗΝΥΜΑΤΟΣ ΔΙΝΟΝΤΑΙ ΠΕΝΤΕ (5) ΛΕΠΤΑ ΤΗΣ ΩΡΑΣ
ΓΙΑ ΑΝΤΙΓΡΑΦΗ ΤΩΝ ΑΠΑΝΤΗΣΕΩΝ ΣΤΟ ΕΝΤΥΠΟ 3.**

ΤΕΛΟΣ ΜΗΝΥΜΑΤΟΣ