

ΚΚΠ**ΥΠΟΥΡΓΕΙΟ ΕΘΝΙΚΗΣ ΠΑΙΔΕΙΑΣ ΚΑΙ ΘΡΗΣΚΕΥΜΑΤΩΝ
ΚΡΑΤΙΚΟ ΠΙΣΤΟΠΟΙΗΤΙΚΟ ΓΛΩΣΣΟΜΑΘΕΙΑΣ****MINISTÈRE GREC DE L'ÉDUCATION NATIONALE ET DES CULTES
CERTIFICATION EN LANGUE FRANÇAISE****NIVEAU****C1**

sur l'échelle proposée par le Conseil de l'Europe

ÉPREUVE**3**

compréhension de l'oral

Session**mai 2007****ATTENTION**

- Ne pas ouvrir le livret avant le début de l'épreuve.
- Répondre à toutes les questions.
- Ne donner qu'une seule réponse à chaque question.
- Reporter les réponses sur la feuille de réponses "3".
- Durée de l'épreuve = durée du CD.

Activité 1

Vous allez entendre deux fois trois conversations et des hypothèses qu'on pourrait émettre à leur propos. Marquez chaque fois d'une croix l'hypothèse qui vous semble la plus vraisemblable.

Extrait n° 1 et hypothèses

Lisez d'abord ces 3 hypothèses puis écoutez :

Item 1 Les personnes que vous entendez organisent un week-end ...

- A ... randonnée.
- B ... culturel.
- C ... de sport extrême.

Item 2 Leur discussion se réfère...

- A ... au temps qu'il fera.
- B ... à des problèmes de sécurité.
- C ... aux deux.

Item 3 Ces personnes...

- A ... partagent les mêmes craintes.
- B ... éprouvent des craintes différentes.
- C ... n'éprouvent aucune crainte.

Pour chaque item, mettez une croix dans la case qui correspond à votre choix.

Extrait n° 2 et hypothèses

Lisez ces 3 hypothèses puis écoutez :

Item 4 Dans cet extrait de conversation ...

- A ... les deux personnes s'accusent mutuellement.
- B ... l'une des deux personnes accuse l'autre.
- C ... aucune d'elles ne porte d'accusation.

Item 5 Ces personnes se trouvent ...

- A ... sur un quai de gare.
- B ... dans une agence de voyage.
- C ... dans un café.

Item 6 Ces personnes...

- A ... exercent le même métier.
- B ... n'exercent pas le même métier.
- C On ne peut pas le savoir.

Pour chaque item, mettez une croix dans la case qui correspond à votre choix.

Extrait n° 3 et hypothèses

Lisez ces 4 hypothèses puis écoutez :

- | | |
|---------|--------------------------------------------------------------------------------------------------------------------------------------------------------------------------------------------------------------------------|
| Item 7 | Les personnes que vous entendez se parlent ...
A <input type="checkbox"/> ... dans un restaurant.
B <input type="checkbox"/> ... dans un bureau.
C <input type="checkbox"/> On ne peut pas le savoir. |
| Item 8 | Ces personnes...
A <input type="checkbox"/> ... se connaissent depuis longtemps.
B <input type="checkbox"/> ... se connaissent depuis peu.
C <input type="checkbox"/> ... se rencontrent pour la première fois. |
| Item 9 | La personne interviewée se réfère à des faits ...
A <input type="checkbox"/> ... passés.
B <input type="checkbox"/> ... futurs.
C <input type="checkbox"/> ... passés et futurs. |
| Item 10 | Ces personnes ont une conversation ...
A <input type="checkbox"/> ... amicale.
B <input type="checkbox"/> ... professionnelle.
C <input type="checkbox"/> On ne peut pas le savoir. |

Pour chaque item, mettez une croix dans la case qui correspond à votre choix.

Activité 2

C'est votre premier jour de stage à Radio France International. Une responsable vous présente la structure des services de RFI. Écoutez-la bien puis, complétez l'organigramme que vous avez déjà eu le temps de dresser.

Vous entendrez deux fois ce que dit la responsable.
 Observez cet organigramme et écoutez.

- A. Conseiller
- B. Service Nouvelles Technologies
- C. Secrétaire Général
- D. Directeur des ressources humaines
- E. Magazines

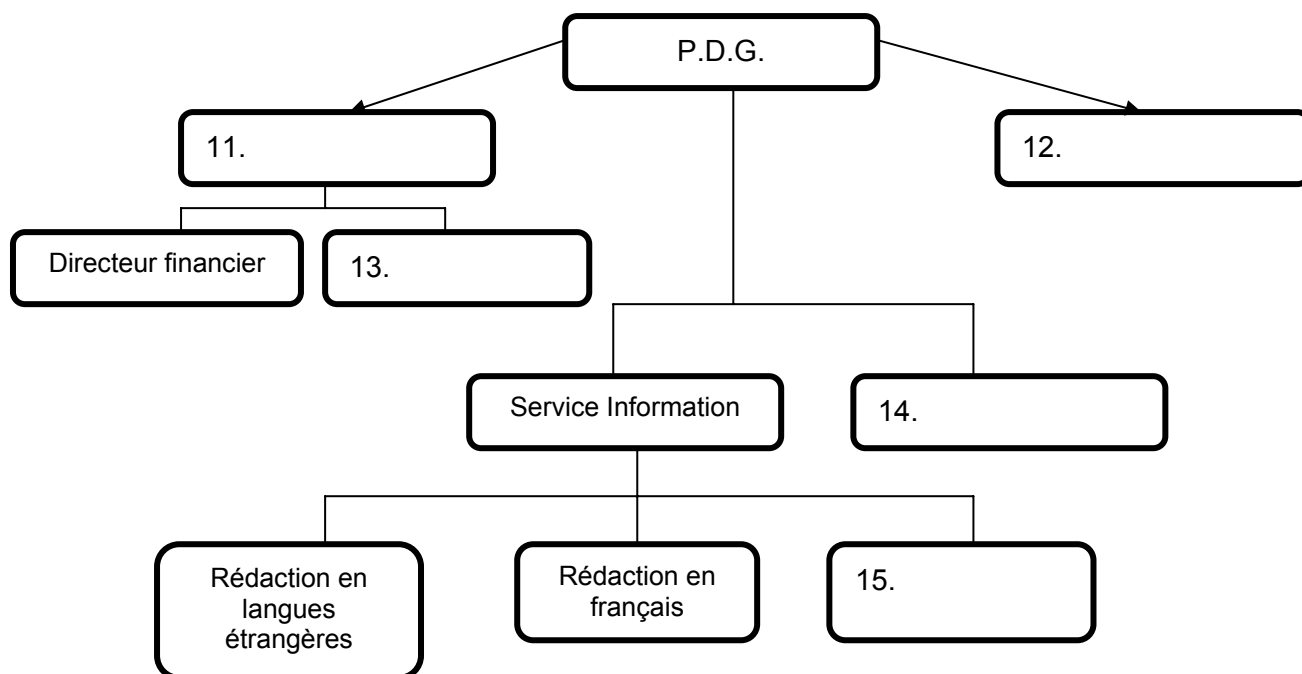

Activité 3

Deux amis sont en train d'effectuer un vieux test psychotechnique. Ils n'arrivent pas à se mettre d'accord sur le domino qui devrait terminer la série logique reproduite ci-dessous :

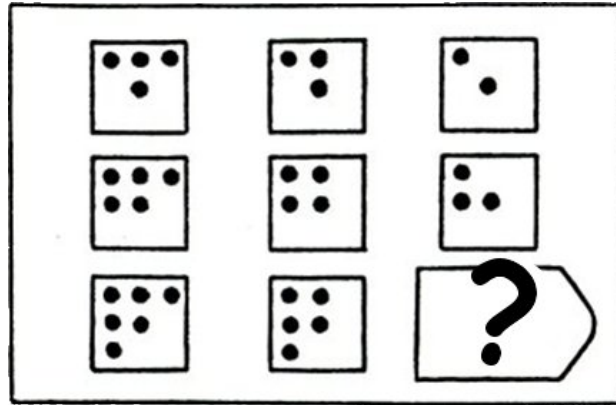

Entourez chaque fois le domino dont ils parlent.

Vous entendrez deux fois ce que disent chacun de vos deux amis.

	A	B	C	D
Item 16				
Item 17				
Item 18				
Item 19				
Item 20				

Activité 4

Vous accompagnez en Finlande l'équipe grecque qui va participer au « Concours mondial des Métiers ». À Helsinki, dans le hall d'accueil, une vidéo tourne en boucle : on y voit la ministre finlandaise de l'Éducation et des Sciences prononcer un petit discours en français. Vous avez essayé de prendre note des informations les plus importantes. Tâchez maintenant de compléter ces notes.

Écoutez et inscrivez vos réponses sur les pointillés.

HELSINKI - 38ÈME CONCOURS DES MÉTIERS

PARTICIPANTS < 800 JEUNES
.....^[21] PAYS

ORGANISATION PARALLÈLE DE :

- SYMPOSIUM SUR JEUNESSE ET^[22] DU TRAVAIL
- ASSEMBLÉE DES ANCIENS LAURÉATS
- NOUVEAU TYPE DE^[23] !!!

SOMMES INVITÉS À PARTICIPER À TOUTES LES DISCIPLINES

COMPÉTITION NATIONALE DANS 2 JOURS À TURKU. ☺

INVITÉS À PARTICIPER AUSSI : AU MOINS^[24] PAYS ONT
DÉJÀ ACCEPTÉ !!!

APHORISME FINLANDAIS :

± ON NE PEUT PAS^[25] UN TEST
QU'ON N'A JAMAIS PASSÉ!

ΜΕΤΑ ΤΗ ΛΗΞΗ ΤΟΥ ΗΧΗΤΙΚΟΥ ΜΗΝΥΜΑΤΟΣ ΔΙΝΟΝΤΑΙ ΠΕΝΤΕ (5) ΛΕΠΤΑ ΤΗΣ ΩΡΑΣ
ΓΙΑ ΑΝΤΙΓΡΑΦΗ ΤΩΝ ΑΠΑΝΤΗΣΕΩΝ ΣΤΟ ΕΝΤΥΠΟ 3.

Σας υπενθυμίζουμε ότι πρέπει να μεταφέρετε όλες τις απαντήσεις στο έντυπο απαντήσεων 3.

ΤΕΛΟΣ ΜΗΝΥΜΑΤΟΣ